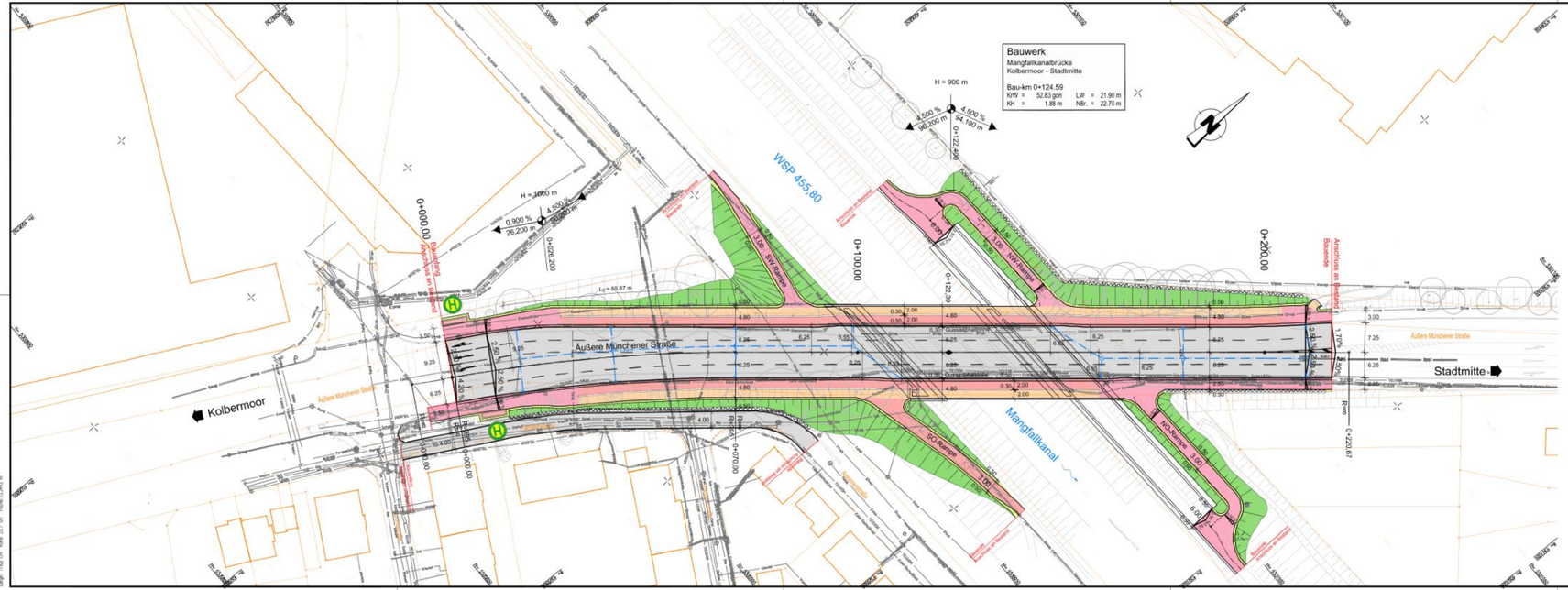
Bauwerk
Mangfallkanalbrücke
Kolbermoor - Stadtmitte
Bau-km 0+124.59
KW = 52.83 gon
KH = 1.88 m
LW = 21.90 m
NBr. = 22.70 m
H = 900 m
H = 1000 m
4.500 %
96.200 m
4.500 %
94.100 m
0.900 %
26.200 m
WSP 455.80
0+000.00
0+100.00
0+200.00
0+260.00
0+122.460
0+126.39
0+128.200
0+170.00
0+220.67
Äußere Münchener Straße
Kolbermoor
Stadtmitte
Mangfallkanal
Anschluss an Bestand
Bauende
Bauanfang
Anschluss an Bestand
Anschluss an Bestand
Anschluss an Bestand